

LEGENDA

- [A] CHODNÍK – BETÓNOVÁ DLAŽBA hr.60mm, ROZMER 100x200mm
CELKOVÁ PLOCHA: 86,0m²
 - [B] CHODNÍK V MIESTE VJAZDOV – BETÓNOVÁ DLAŽBA hr.60mm, ROZMER 100x200mm
CELKOVÁ PLOCHA: 39,0m²
 - DOASFALTOVANIE CESTY VEDLA OBRUBNÍKA š=0,2m, PLOCHA: 19,0m²
 - DOSYPÁVKA ŠTRKOM fr. 0/32 V MIESTE VJAZDU š=0,5m, hr=150mm, PLOCHA: 5,5m²
 - ZAHUMUSOVANIE hr.100 mm + ZATRÁVNENIE, PLOCHA: 17,0m²
1. OBRUBNÍK CESTNÝ (150x260x1000mm) SO SKOSENÍM 12/4cm, OSADENÝ NA STOJATO DO LOŽKA Z BETÓNU C20/25-XF1(SK), š.= 350mm, hr.=150mm NA VÝŠKOVÚ ÚROVEŇ 8–12cm
CELKOVÁ DĹŽKA: 56,0 m
 - 1a. OBRUBNÍK CESTNÝ (150x260x1000mm) SO SKOSENÍM 12/4cm, ZAPUSTENÝ, OSADENÝ NA ŠIKMO OSADENÝ DO LOŽKA Z BETÓNU C20/25-XF1(SK), š.= 350mm, hr.=150mm NA VÝŠKOVÚ ÚROVEŇ 3–12cm
CELKOVÁ DĹŽKA: 9,0 m
 - 1b. OBRUBNÍK CESTNÝ (150x260x1000mm) SO SKOSENÍM 12/4cm, ZAPUSTENÝ, OSADENÝ NA STOJATO OSADENÝ DO LOŽKA Z BETÓNU C20/25-XF1(SK), š.= 350mm, hr.=150mm NA VÝŠKOVÚ ÚROVEŇ 3cm
CELKOVÁ DĹŽKA: 28,0 m
 2. OBRUBNÍK CESTNÝ (100x200x1000mm) SO SKOSENÍM 1,5/1,5cm, ZAPUSTENÝ, OSADENÝ NA STOJATO DO LOŽKA Z BETÓNU C20/25-XF1(SK), š.= 300mm, hr.=150mm NA VÝŠKOVÚ ÚROVEŇ 0cm OSADENÝ V MIESTE VJAZDOV NA POZEMKY
CELKOVÁ DĹŽKA: 29,0 m
 3. OBRUBNÍK PARKOVÝ (50x200x1000mm), OSADENÝ NA STOJATO DO LOŽKA Z BETÓNU C20/25-XF1(SK), š.= 210mm, hr.=150mm
CELKOVÁ DĹŽKA: 41,0 m
 4. BETÓNOVÉ MINIPALISÁDY (115x115x350mm), OSADENÉ DO LOŽKA Z BETÓNU C20/25-XF1(SK), š.= 270mm, hr.=300mm
CELKOVÁ DĹŽKA: 5,75 m – 50ks

JESTVUJÚCE IS

- - - - - EL.VEDENIE NN NADZEMNÉ
- - - - - EL.VEDENIE VN NADZEMNÉ
- - - - - EL.VEDENIE SLABOPRÚDU NADZEMNÉ
- - - - - VODOVODNÉ POTRUBIE PODZEMNÉ
- - - - - SPLAŠKOVÁ KANALIZÁCIA
- - - - - STL PLYN
- - - - - HRANICE PARCEL

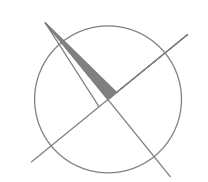

TENTO VÝKRES JE 1 LISTOVÝ

Zodp.proj.	Vypracoval	Kreslil	H.I.P.
Ing. Ján MALAST	Ing. Pavol GAGO	Ing. Pavol GAGO	Ing. Ján MALAST

PIA *stama*
Projektový a inžiniersky ateliér
Oľbrachtova 20, 91101 Trenčín
TEL/FAX: 032-6580772

Okresný úrad: TRENČÍN	Obecný úrad: KOSTOLNÁ – ZÁRIEČIE	Formátov	5x4
Investor: OBEC Kostolná – Záriečie č 148, 913 04 Kostolná – Záriečie	Dátum	06/2023	

VÝSTAVBA CHODNÍKA V OBCI KOSTOLNÁ – ZÁRIEČIE	
2.1 STAVEBNOTECHNICKÉ RIEŠENIE	
Stupeň dok.	DSP, RP
Z.č.	33-0537-23
Arch.č.	A 033/2023

Názov:	SITUÁCIA – NOVÝ STAV	Mierka:	1:200	Par. č.v.	03
--------	----------------------	---------	-------	-----------	----

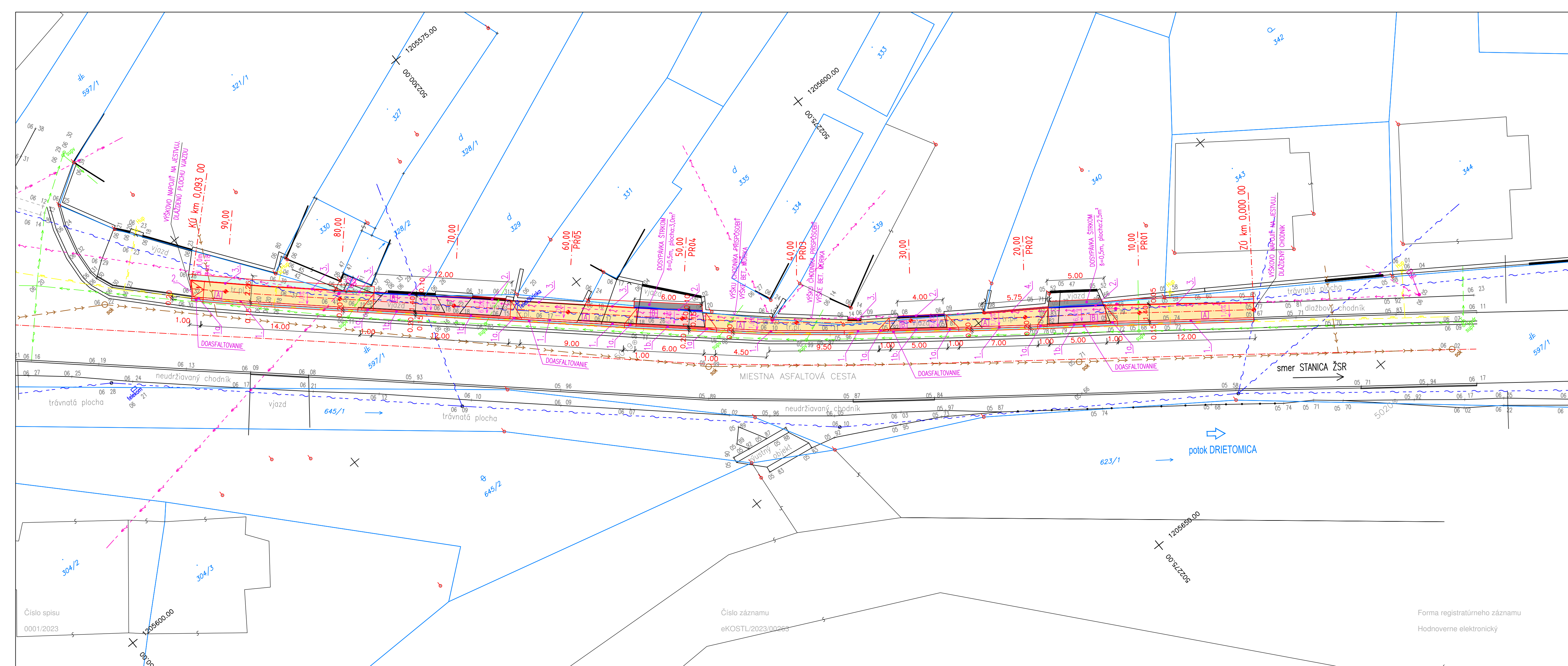

Číslo záznamu
eKOSTL/2023/00268

Forma registratúrneho záznamu
Hodnoverne elektronický

Číslo spisu
0001/2023