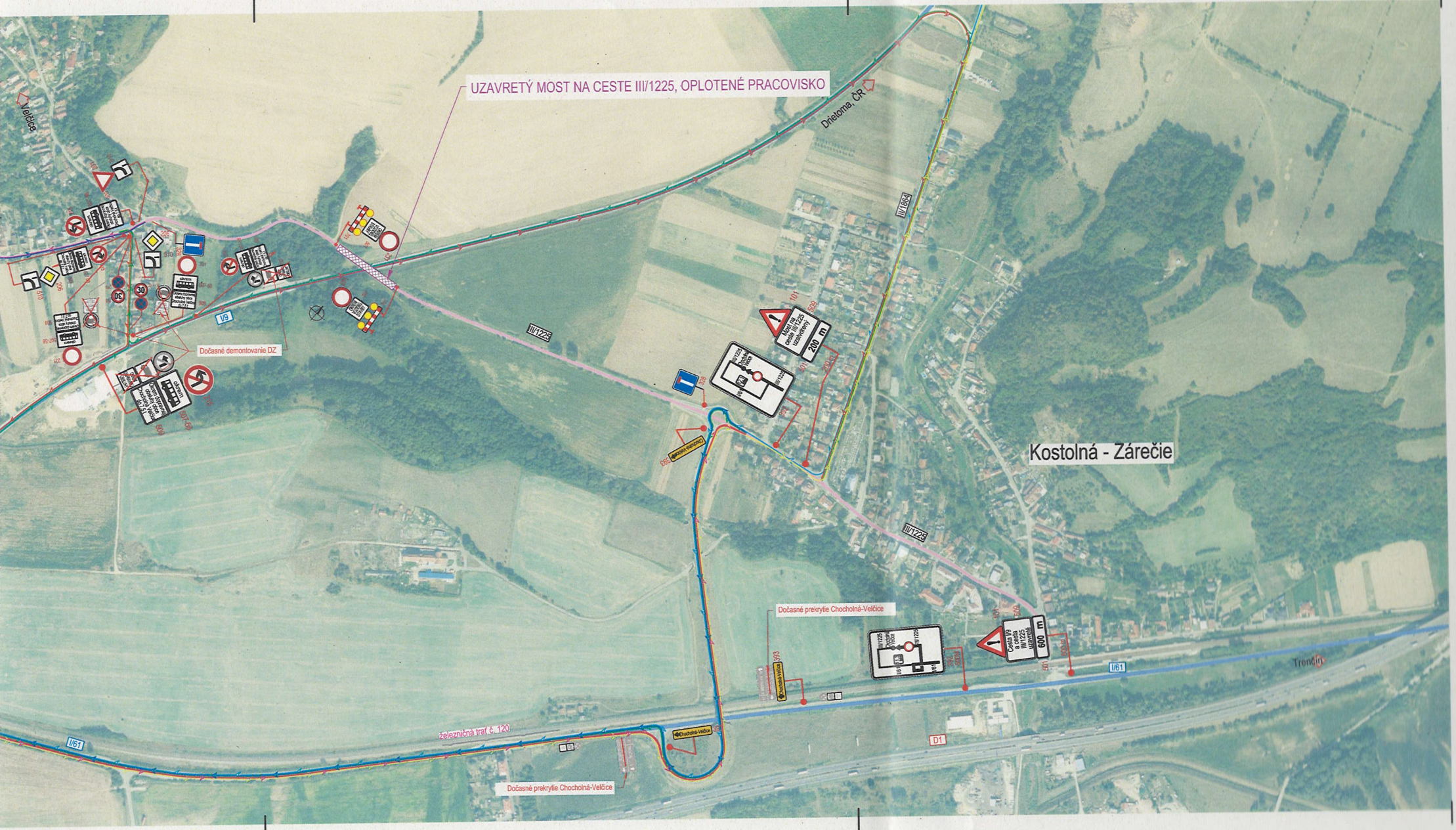
UZAVRETÝ MOST NA CESTE III/1225, OPLOTENÉ PRACOVISKO
Velčice
Drietoma, ČR
Kostolná - Zárečie
Dočasné demontovanie DZ
Dočasné prekrytie Chocholná-Velčice
Dočasné prekrytie Chocholná-Velčice
železničná trať č. 120
Trenčín
I/9
I/61
D1
III/1225
III/1864
Most na ceste III/1225 uzatvorený
200 m
Cesta I/9 a cesta III/1225 uzavretá
600 m